JØRGEN FINK

VÆKST SPIRAL OG VÆKST REGIME

En materiel teori om økonomisk udvikling

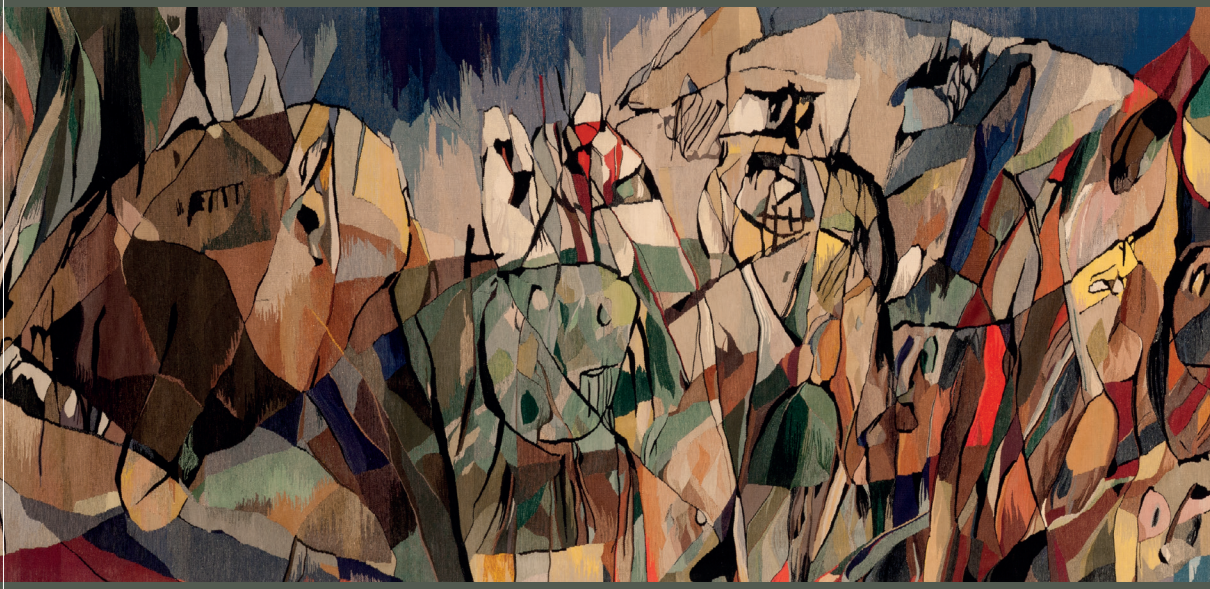

Aarhus Universitetsforlag